

## Rider Ivan Lins & Toquinho + Joao Parahyba

### Mapa de Palco

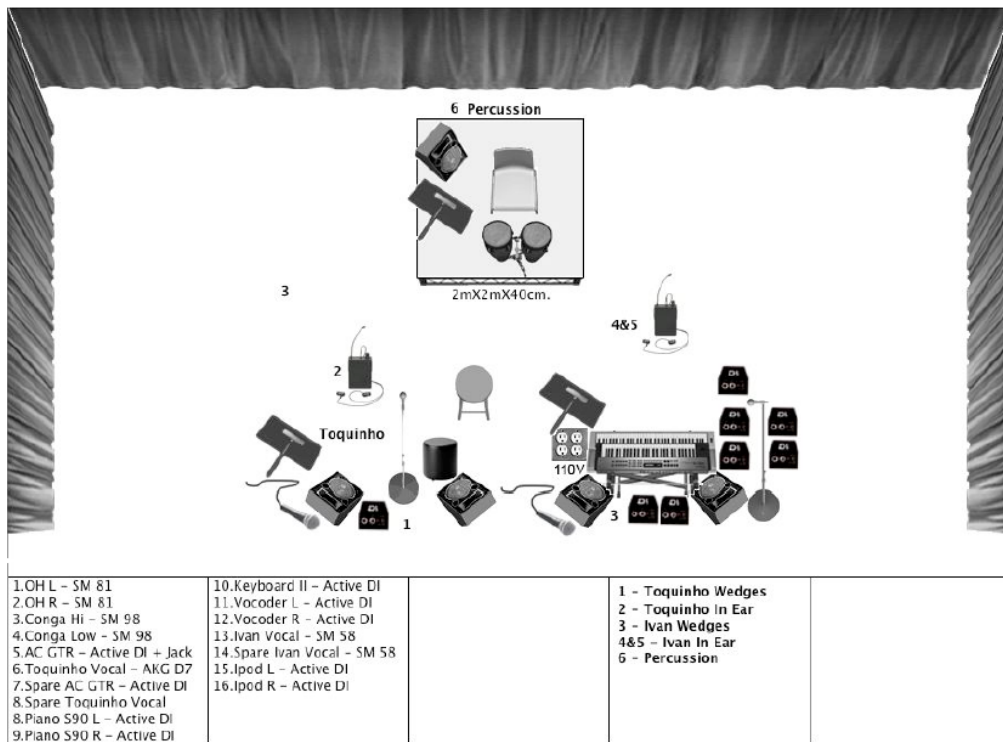

01 Sistema de PA ( L’Acoustic / Meyer / d&B / TW Audio / EAW )

01 Sistema de Front Fill com caixas ( L’Acoustic / Meyer / d&B / TW Audio / EAW )

01 Mesa de PA Digidesign Venue Profile ( Fazemos as vias d Monitor 1&2 do PA)

01 Mesa de Monitor Digidesign Profile

A mesa de som deve estar situada central, em frente ao sistema de caixas de PA. Favor enviar planta do local para aprovação do sistema para : Andreas Schmidt – [andreas@audiobizz.com.br](mailto:andreas@audiobizz.com.br) / + 55 11 98043 6679

A distribuição de som deve estar homogênea na sala. Não hesite em usar delays e front fill. O Equipamento devera esta disponível no local, caso haja necessidade.

01 Sistema de Intercom entre as mesas de PA e Monitor

06 Monitores ( Meyer UM1P , MJF 212A/ L’Acoustic 115XT / EAW SM 400 / Clair Brothers CBA 12AM / TW Áudio C15 )

Microfones conforme o Stage Plot

02 AVALON 737

## BACKLINE

### Toquinho

01 Sistema In Ear Sem Fio Shure PSM 900 ou PSM 1000 com fones  
01 Sistema Sem Fio com Jack P10 para o Violao - Shure UHF R  
02 Cabos Jack to Jack P10  
01 Estante de Partitura  
01 CADEIRA SEM BRAÇOS

### Ivan Lins

01 Sistema In Ear Sem Fio Shure PSM 900 ou PSM 1000 com fones  
01 Estante de Partitura  
06 Cabos Jack to Jack P10  
01 Cabo Jack P2 Stereo para 2 Jack P10  
01 Tapete de 2x2 metros  
01 Teclado Yamaha S-90 , S-90ES , S-90XS, MOTIF XS-8, MOTIF XF-8  
01 Pedal de Sustain  
01 Estante de Teclado

### Percussão

02 Congas com estante  
01 Estante de Partitura  
01 Carpete ou Praticável de 2x2m a 0,4 cm de altura  
01 Cadeira

## Mapa de luz

 - Par Led RGBWA

 - Giotto 400

 - Elipsoidal ETC 36°

 - Par 64 Foco 5

 - Brutt 02 Lamp

10 - Giotto 400  
20 - Par Led 3 w RGBWA  
07 - Elipsoidais ETC 36  
12 - Par 64 Foco 5  
04 - Mini Brutt 2 Lamp.  
02 - Maq. de fumaça c/ vent  
01 Mesa Avolites 2010  
01 - Pano Preto de fundo

Tec. Luz Marcelo Behr

Cel. 11- 999049936

Res. 11- 44251860

Email - marcelo\_behr10@hotmail.com

## Toquinho, Ivan Lins e João Parahyba

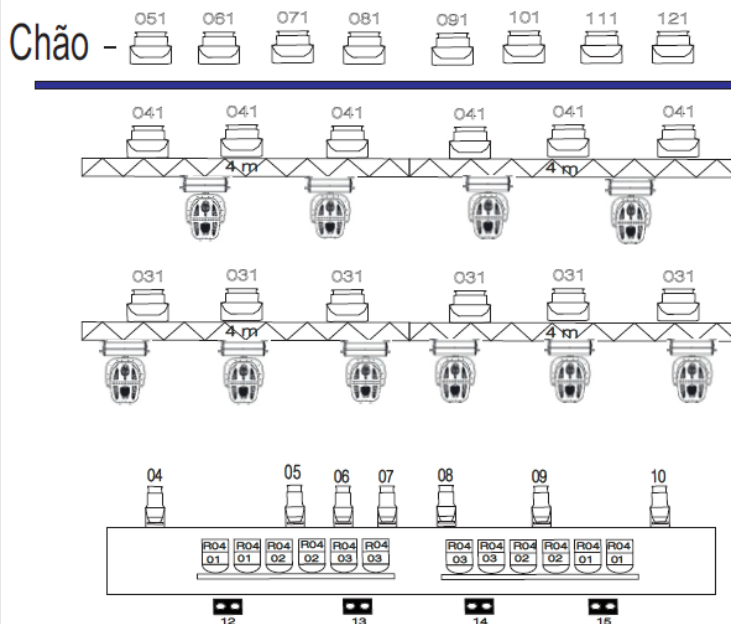

## RELAÇÃO DE CAMARINS – TOQUINHO e IVAN LINS

Show: **TOQUINHO e IVAN LINS**

**QUANTIDADE DE CAMARINS: - 02**

CAMARIM 1 – IVAN LINS – ABASTECIMENTO PARA 5 PESSOAS

Local: OS CAMARINS DEVERAO SER ABASTECIDOS DE ACORDO COM O HORARIO ESPECIFICADO PELA PRODUCAO DO ARTISTA

AS CHAVES DOS CAMARINS DEVEM SER ENTREGUES AO PRODUTOR NO MOMENTO QUE O MESMO CHEGAR AO LOCAL DO SHOW.

**TODOS OS CAMARINS DEVEM POSSUIR BANHEIRO INTERNO !!!  
SERVIÇO DE PASSEIRA OU FERRO DE PASSAR NECESSARIOS !!!**

### Itens

Quantidade	Marcas	Descrição dos itens	Camarim a ser colocado
06	STELLA ARTOUIS, HEINEKEN OU SAMUEL ADAMS	GARRAFAS DE CERVEJA IMPORTADAS	CAMARIM 1
01	FRUTAL NATURAL	JARRA DE SUCO DE LARANJA	CAMARIM 1
01	FRUTAL NATURAL	JARRA DE SUCO DE AGUA DE COCO	CAMARIM 1
06	COCA-COLA/GUARANA	LATAS DE REFRIGERANTES ZERO, LIGHT OU DIET	CAMARIM 1
12	EVIAN, NESTLE OU SAO LORENÇO	GARRAFAS DE 500 ML DE AGUA MINERAL NATURAL SEM GAS	CAMARIM 1
01	MELLITA, 3 CORACOES OU PILAO	GARRAFA TERMICA COM CAFE	CAMARIM 1
01		GARRAFA TERMICA COM AGUA QUENTE	CAMARIM 1
03	TWINNINGS, LIPTON OU MATTE LEAO	CAIXAS DE CHA VERDE, HORTELA OU MORANGO	CAMARIM 1
01	MELHOR DA CIDADE	BUFFET DE COMIDA JAPONESA PARA 06 PESSOAS	CAMARIM 1
01	MELHOR DA CIDADE	TABUA DE FRIOS E QUEIJOS VARIADOS	CAMARIM 1
01	MELHOR DA CIDADE	CESTA COM PAES INTEGRAIS	CAMARIM 1
03	MELHOR DA CIDADE	PASTAS : ATUM, AZEDITONA PRETA E TOMATE SECO	CAMARIM 1
01	MELHOR DA CIDADE	BANDEJA COM FRUTAS DA ESTACAO, PREFERENCIA MORANGOS, ABACAXI, MAÇA, BANANA, NECTARINA, UVA E PESSEGO.	CAMARIM 1
01	FINN	CAIXA COM ADOÇANTE	CAMARIM 1
01	CONSUL, BRASTEMP OU ELECTROLUX	FRIGOBAR QUE ESTEJA FUNCIONANDO	CAMARIM 1
18		SENDO 06 GARFOS, 06 FACAS E 06 COLHERES	CAMARIM 1
06		PRATOS	CAMARIM 1
06		PRATOS	CAMARIM 1
06		PRATOS	CAMARIM 1
06		COPOS DE VIDRO	CAMARIM 1
01		JOGO DE CHA E CAFE PARA 6 PESSOAS	CAMARIM 1
01		SACO COM 200 GUARDANAPOS DE PAPEL	CAMARIM 1
01	LUX, DOVE OU PHEBO	SABONETE	CAMARIM 1
06	HERING, BUETNER OU TEKA	TOALHAS DE ROSTO	CAMARIM 1
06	HERING, BUETNER OU TEKA	TOALHAS DE BANHO	CAMARIM 1
01		ESPELHO LONGO	CAMARIM 1
01		BANCADA COM BOA ILUMINACAO	CAMARIM 1
01	CONSUL, SPRINGER OU ELECTROLUX	AR-CONDICIONADO	CAMARIM 1

01		ARARA PARA PENDURAR ROUPAS	CAMARINS 1 E 2
----	--	----------------------------	----------------

**Observações:**

- **TODAS AS BEBIDAS ALCOLICAS DEVEM SER COLOCADAS NOS CAMARINS APENAS APOS O INICIO DO ESPETACULO.**
- **NO CAMARIM 1 NENHUM ITEM DEVE CONTER GLUTEN**
- **CASO A CORRENTE ELETRICA NO LOCAL SEJA 220 V, FAVOR PROVIDENCIAR UM TRANSFORMADOR PARA 110 V EM CADA CAMARIM.**

**CAMARIM 2 – TOQUINHO – ABASTECIMENTO PARA 5 PESSOAS**

- 01 Garrafa de Scotch de 1ª linha
- 01 Garrafa de Vinho Tinto de 1ª linha.
- 01 Garrafa de Vinho Branco de 1ª linha.
- Refrigerantes
- Cervejas
- Água Mineral
- Água de Coco
- Gatorades
- Club Soda
- Gelo
- Frutas da época
- Tábua de frios
- Cesta de pães
- Salgados
- 01 limão e saleiro
- Mel
- Talheres
- 01 Garrafa térmica com café não adoçado
- Açúcar e Adoçante
- Copos descartáveis e guardanapos de papel
- 01 Jarra grande e 06 copos de vidro